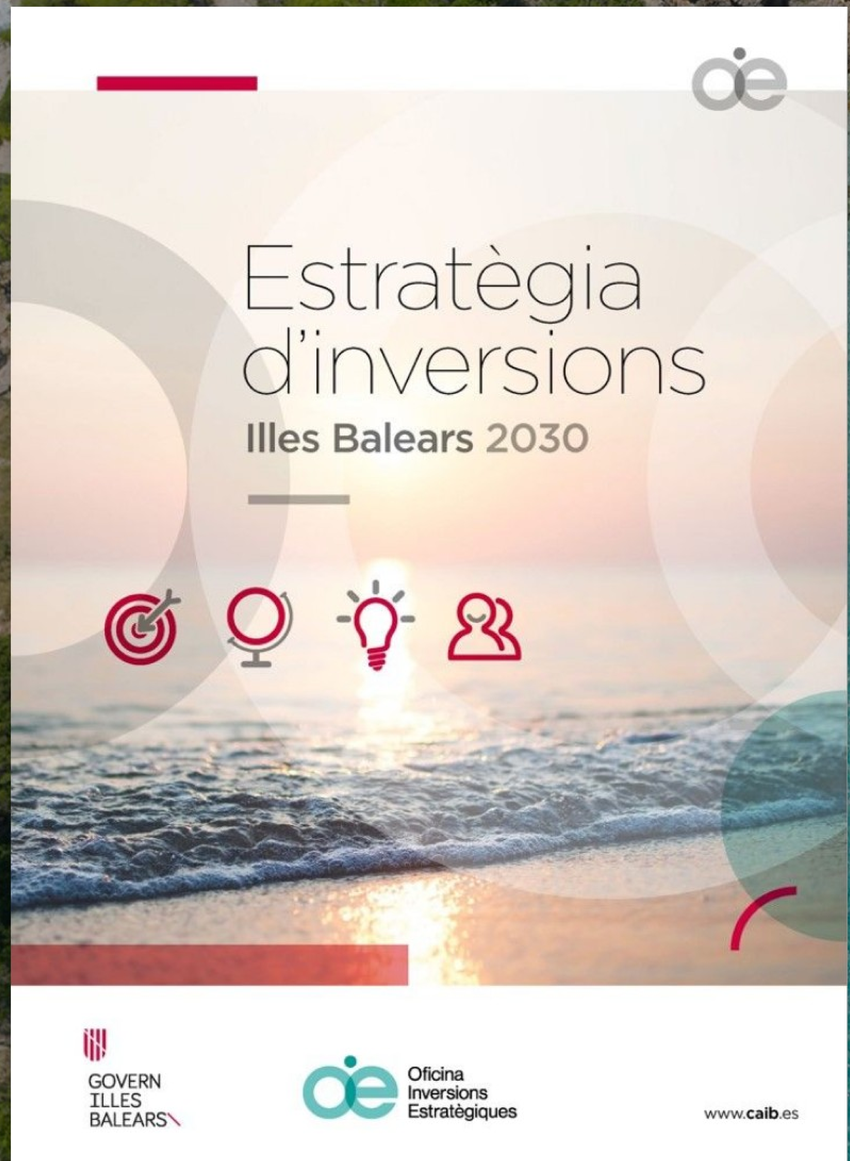

IDENTIFICACIÓN DE PROYECTOS

25 DE OCTUBRE DE 2021

estel green

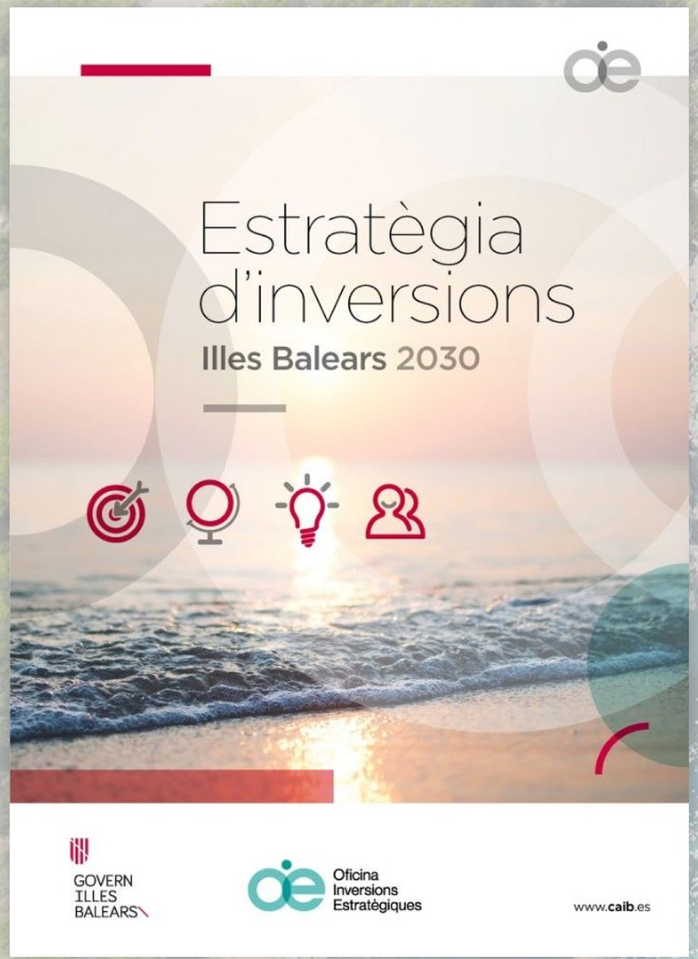

El viernes 1 de octubre de 2021 fue presentado por parte del Govern Balear, el documento "Estratégia d'inversions Illes Balears 2030", que define la hoja de ruta que deben afrontar las Illes Balears para garantizar un **futuro de prosperidad**, mediante su transformación hacia un **nuevo modelo económico y social.**

En dicho documento, se definen 4 ejes transversales a partir de los que se originan **12 estrategias.** Dentro de esas 12 estrategias, el Govern Balear ha agrupado una serie de **91 líneas de actuación y proyectos de inversión** que pretende impulsar hasta el año 2030.

Dicho impulso se hará gracias a la ayuda de los **fondos europeos Next Generation EU** que va a recibir España como parte del Plan de Recuperación para Europa aprobado por la UE.

4 EJES TRANSVERSALES

Estratègia d'inversions Illes Balears 2030

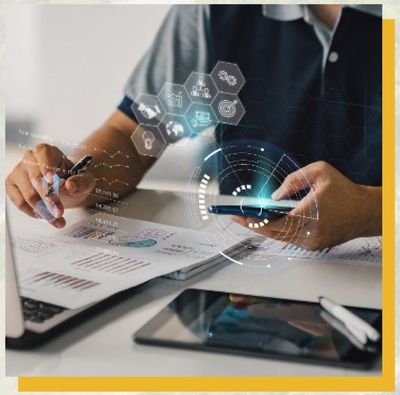

EJE 1

DIVERSIFICACIÓN ECONÓMICA

- Formación
- Economía del conocimiento
- Innovación y emprendimiento
- Modernización de la industria y sectores tradicionales
- Industrias culturales
- Sector primario e industria agroalimentaria
- Economía Social

EJE 2

SOSTENIBILIDAD

- Ciclo del agua
- Economía circular y consumo de proximidad
- Economía azul y biodiversidad
- Movilidad sostenible
- Transición energética
- Regeneración urbana
- Entorno rural y espacios rurales

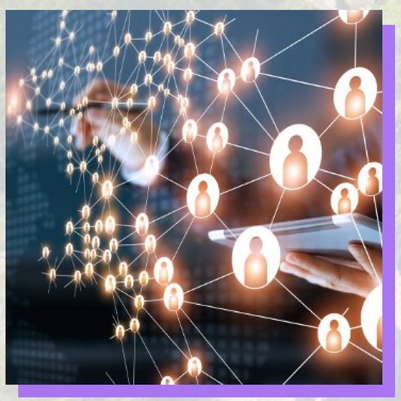

EJE 3

COMPETITIVIDAD

- Redefinición y modernización del sector turístico
- Digitalización del tejido empresarial
- Administración electrónica
- Infraestructuras digitales
- Crecimiento inteligente

EJE 4

COHESIÓN SOCIAL

- Igualdad
- Cohesión social
- Economía de las curas
- Educación
- Ocupación
- Vivienda

12 ESTRATEGIAS

Estratègia d'inversions Illes Balears 2030

CRECIMIENTO INTELIGENTE Y ECOSISTEMAS DE INNOVACIÓN

HIDRÓGENO VERDE, ENERGÍA DE FUTURO

BALEARS MEDTECH

RESILIENCIA DEL SISTEMA SANITARIO Y NUEVO MODELO DE ATENCIÓN A LA CRONOCIDAD Y LA DEPENDENCIA

MOVILIDAD SOSTENIBLE Y DESCARBONIZADA

EDUCACIÓN Y FORMACIÓN PARA NUEVAS COMPETENCIAS

ENERGÍAS RENOVABLES Y CAMBIO CLIMÁTICO

ECONOMÍA AZUL PARA EL MEDITERRÁNEO

VIVIENDA Y REGENERACIÓN URBANA

CICLO DEL AGUA

MARKETPLACE IB Y DIGITALIZACIÓN DEL TEJIDO PRODUCTIVO

MODELO TURÍSTICO Y CIRCULARIDAD

IDENTIFICACIÓN DE PROYECTOS

Estratègia d'inversions Illes Balears 2030

En este documento, ESTEL ha intentado identificar, dentro de las líneas de actuación y proyectos de inversión incluidos en cada una de estas 12 estrategias, aquellos que se podrían identificar como **"PROYECTO"** por cumplir estas **características:**

Aquellos proyectos que cumplan estas características podrían disponer de un **grado de madurez suficiente** como para empezar a ser **ejecutados y financiados** en el período 2021-2023 (requisito indispensable para optar a los fondos europeos del plan Next Generation EU)

- ✓ **UBICACIÓN** DEFINIDA
- ✓ FÍSICAMENTE **MATERIALIZABLE**
- ✓ DE DURACIÓN **DETERMINADA**
- ✓ CON **PRESUPUESTO ESTIMABLE**
- ✓ EJECUTABLE POR **UNA O VARIAS ENTIDADES CONCRETAS**

01

CRECIMIENTO INTELIGENTE Y ECOSISTEMAS DE INNOVACIÓN

PRESUPUESTO
492 Millones de €

PROYECTOS

- Impulso del **DISTRITO DE INNOVACIÓN LEVANTE** mediante el desarrollo de una actuación urbanística.
- Creación de un **CENTRO BIT en Ibiza.**
- Nuevo **PARQUE INDUSTRIAL** 4.0 en Inca.
- Proyectos singulares de **VALORIZACIÓN DE PRODUCTOS AGRARIOS.**

LÍNEAS DE ACTUACIÓN

- Estrategia de consolidación del **Parc Tecnològic BIT** de Palma.
- Desarrollo del **Plan de Mejora de la Competitividad Institucional** en el Ámbito de la Investigación.
- Impulso de los **distritos digitales.**
- **Programa cultural CITI** de investigación interdisciplinar en el sector cultural.
- **Recuperación de patrimonio** para la creación de centros internacionales de arte y cultura.
- Impulso del **Hub audiovisual** de las Baleares.
- Fomento de la **competitividad de las explotaciones agrarias** a través del impulso de transformación ecológica y digitalización.

02

HIDRÓGENO VERDE, ENERGÍA DE FUTURO

PRESUPUESTO
164 Millones de €

LÍNEAS DE ACTUACIÓN

- Impulso de diversos proyectos relacionados con la **innovación energética**: almacenaje energético en embalses, redes inteligente y gestión de la demanda, plan de actuación para grandes consumidores, redes de carga de vehículo eléctrico autosuministradas, etc.

PROYECTOS

- **Reconversión de la central cementera de Lloseta** en una planta de producción de hidrógeno verde
- Implantación de una **planta de electrólisis salina destinada a la generación de hidrógeno y productos biocidas.**
- Implantación de un **sistema para la producción de hidrógeno verde en la central del Parc Bit.**
- **Reconversión parcial de la central térmica de Es Murterar** incorporando una línea de producción de hidrógeno verde.
- **Planta de generación de hidrógeno circular** a partir de la energía producida por la planta de valorización energética de Son Reus.

03
BALEARS MEDITECH

PRESUPUESTO
139 Millones de €

PROYECTOS

- Dotación de **nuevas infraestructuras para el Instituto de Física Interdisciplinaria y Sistemas Complejos (IFISC).**

LÍNEAS DE ACTUACIÓN

- **Creación de nuevos centros de investigación**, como son un centro tecnológico de inteligencia artificial o un instituto de computación y visualización de imágenes aplicadas a la salud.
- Impulso de un polo de **innovación biomédica** en el Parc Bit.
- Diseño e implementación de un **plan de formación** especializado en **tecnologías de la información aplicadas a la salud**.
- Desarrollo de un programa de **captación de talento investigador**.
- Creación en el Hospital Universitario de Son Espases del **"Health Living Lab Son Espases"**, un laboratorio de innovación aplicada en salud.
- **Impulso y apoyo** a los proyectos de investigación e innovación del sector biotecnológico de las Baleares.

04

RESILIENCIA DEL SISTEMA SANITARIO Y NUEVO MODELO DE ATENCIÓN A LA CRONICIDAD Y LA DEPENDENCIA

PRESUPUESTO
440 Millones de €

PROYECTOS

- Construcción de **nuevos centros sociosanitarios**: Hospital Son Dureta (reconversión), Hospital Verge del Toro (reforma), Hospital del sector sociosanitario de Levante (área de hospitalización y centro de día), Parc Sanitari Bons Aires (actuación integral en Hospital Psiquiátrico de Palma).
- Reforma y Ampliación del **Hospital de Manacor.**
- Rehabilitación integral del **edificio de Cecilio Metelo.**

LÍNEAS DE ACTUACIÓN

- **Mejora de las infraestructuras y equipamiento tecnológico** de los centros de atención primaria y hospitalaria: **construcción de nuevos centros** de atención primaria y renovación del equipamiento tecnológico.
- **Proyectos de digitalización** en el ámbito de la salud.
- Creación de la **Agencia de Salud Pública.**
- Creación de **400 nuevas plazas residenciales** y construcción de **centros de día.**
- Ampliación y mejora de la **teleasistencia domiciliaria.**
- Creación de un nuevo **Centro Avanzado de Promoción de la Autonomía** en el Hospital Sant Joan de Déu.
- **Modernización de los servicios sociales públicos** y coordinación con los servicios de salud.
- Refuerzo de las **políticas de igualdad e inclusión**.

05
MOVILIDAD SOSTENIBLE Y DESCARBONIZADA

PRESUPUESTO
1.220 Millones de €

PROYECTOS

- Proyecto del **Tranvía de la Bahía de Palma.**
- Conexión de la línea de **Metro hasta el Parc Bit.**
- **Intercambiador Modal en Ibiza.**

LÍNEAS DE ACTUACIÓN

- Desarrollo de otros proyectos para **aumentar la oferta de transporte público** de alta capacidad como el proyecto de adquisición de nuevos trenes eléctricos y diferentes proyectos de ampliación de la red ferroviaria.
- Desarrollo de infraestructuras que, combinadas con mejoras tecnológicas, permitan **evolucionar el sistema del transporte público** a partir del concepto de la “movilidad como un servicio”.
- **Desarrollo de carriles bici** y otras infraestructuras para incrementar los desplazamientos en bicicleta.
- Promover la extensión del **vehículo eléctrico.**
- Proyecto **“Menorca Smart Green Island”** para que Menorca sea un gran campo de pruebas con el objetivo principal de conseguir la electrificación del 100% del parque de vehículos antes de 2026.
- **“Formentera.eco”** proyecto para impulsar la movilidad eléctrica en Formentera.

06

EDUCACIÓN Y FORMACIÓN PARA NUEVAS COMPETENCIAS

PRESUPUESTO
285 Millones de €

PROYECTOS

- **Adecuación de dos edificios del Parc de Serveis de Sa Coma** para ubicar la Escuela Oficial de Idiomas y la Escuela Universitaria de Turismo de Ibiza.
- **Plan de Mejora de la Competitividad de la UIB**, incluye la construcción de un nuevo edificio de ciencias de la salud de la UIB, nueva residencia de estudiantes y ampliación de la sede de Menorca.

LÍNEAS DE ACTUACIÓN

- Creación de **nuevos centros de formación profesional integral.**
- Construcción de **nuevos centros de educación** primaria, secundaria y de educación superior, y reforma y ampliación de algunos existentes.
- **Mejora de las competencias y del talento digital.**
- Potenciación de la oferta pública de **plazas de educación infantil** (0-3).
- Potenciación de los programas para **prevenir el fracaso escolar.**
- Favorecer las **políticas activas de ocupación.**
- Apostar por la **formación dual** en el ámbito laboral.

07

ENERGÍAS RENOVABLES Y CAMBIO CLIMÁTICO

PRESUPUESTO
253 Millones de €

PROYECTOS

- Promoción de la **estrategia de descarbonización Menorca 2030**: repotenciación de instalaciones de energía eólica, construcción de planta de biogás, generación renovable en áreas de gestión de residuos.
- Impulso de los **proyectos de sostenibilidad y energías renovables** del Parc de Serveis de Sa Coma y del área ambiental de Ca Na Putxa de Ibiza.

LÍNEAS DE ACTUACIÓN

- **Fomento del autoconsumo** por parte de particulares y administraciones públicas.
- Promoción de las **comunidades energéticas.**
- Impulso de **proyectos de generación y almacenaje de energía renovable.**
- Programa de **solarización de aparcamientos.**
- Mejora de la **eficiencia energética de edificios.**
- Actuaciones integrales en **residencias de personas con vulnerabilidad.**
- **Creación de zonas de bajas emisiones (ZBS).**
- Actuaciones integrales en edificios o en determinados espacios públicos.
- Elaboración de **planes de adaptación al cambio climático.**

08
ECONOMÍA AZUL PARA EL MEDITERRÁNEO

PRESUPUESTO
182 Millones de €

PROYECTOS

- **Alcudia Tech Mar**, proyecto de reconversión de la antigua central térmica de Alcudia

LÍNEAS DE ACTUACIÓN

- **Impulso del Polo Marino**, polo de excelencia en ciencias y tecnologías marinas.
- **Proyecto Gran Blau**, iniciativa piloto para comprobar el potencial de las energías marinas de Baleares.
- Impulso a la **movilidad alternativa marina**, fomentando la propulsión eléctrica de embarcaciones, proyectos piloto de movilidad con hidrógeno para trayectos entre islas, etc.
- Promover un proyecto piloto de **descarbonización de la conexión marítima Ibiza-Formentera.**
- **Plan de Ordenación de los fondeos del litoral de la isla de Formentera.**
- Proyectos de **conservación de la biodiversidad** terrestre y marina.

09
VIVIENDA Y REGENERACIÓN URBANA

PRESUPUESTO
158 Millones de €

PROYECTOS

- -

LÍNEAS DE ACTUACIÓN

- Construcción de **viviendas sostenibles de protección pública**
- **Regeneración integral de barrios**
- Plan de rehabilitación de **edificios públicos**
- Impulso de la **metodología BIM** (Building Information Modelling)
- Impulso de la **Agenda Urbana Menorca 2030**

10
CICLO DEL AGUA

PRESUPUESTO
685 Millones de €

PROYECTOS

- Renovación de la **Desaladora de Palma**
- Construcción de la **nueva estación depuradora de Palma**

LÍNEAS DE ACTUACIÓN

- **Plan de acción para la resiliencia hídrica:** construcción de infraestructuras de suministro de agua y para la gestión del riesgo de inundación.
- Mejora de las **infraestructuras de depuración.**
- Proyectos de **gestión inteligente del ciclo del agua.**
- Consolidación y modernización de **sistemas de regadío con aguas regeneradas.**

11
MARKETPLACE ILLES BALEARS

PRESUPUESTO
162 Millones de €

PROYECTOS

- -

LÍNEAS DE ACTUACIÓN

- Estrategia para la **optimización de la distribución urbana de mercancías.**
- Plan de ayudas para la **reconversión energética** del sector del transporte de mercancías.
- Implementación de **herramientas digitales** de gestión y optimización de la distribución de mercancías.
- Creación de **plataforma digital colaborativa** para mejorar los canales de comercialización.
- Soporte a la **digitalización de las PIME.**
- Extensión y refuerzo de la red **5G/6G.**
- Participación en el proyecto **"Hub d'IA i tecnologíes de la lengua".**
- Impulso a la **transformación digital de la administración pública.**
- Acciones para la **capacitación digital** de la ciudadanía.

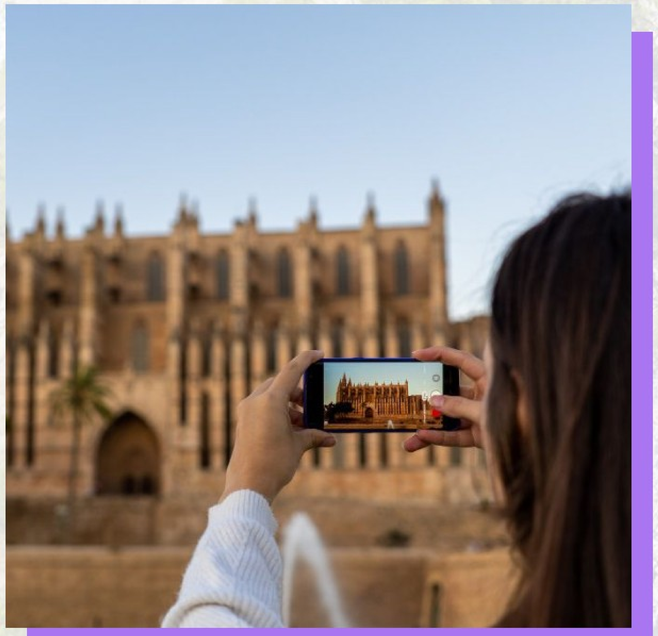

12
MODELO TURÍSTICO Y CIRCULARIDAD

PRESUPUESTO
460 Millones de €

PROYECTOS

- Despliegue de **plantas de compostaje** para el tratamiento descentralizado de la materia orgánica en la isla de Mallorca

LÍNEAS DE ACTUACIÓN

- **Modernización y reconversión** de las zonas turísticas maduras.
- Impulso a los **centros de formación profesional.**
- Digitalización de la cadena de valor del sector turístico a través de un **"sistema de inteligencia turística".**
- Hub internacional de **innovación turística.**
- **Observatorio de Turismo Sostenible de Mallorca.**
- **"Digital Travel Institute"**, escuela de negocios digital e internacional.
- Promover la **economía circular** en el sector turístico.
- Mejora de la **gestión de los residuos.**
- **Proyectos singulares innovadores** basados en el reciclaje y el aprovechamiento de recursos naturales.
- Microproyectos para la transformación piloto de la economía de una **Reserva de la Biosfera.**

RESUMEN

Estratègia d'inversions Illes Balears 2030

Eje	Estrategia	Presupuesto (Mill de €)	Nº de Líneas de actuación y Proyectos	Nº de Proyectos
01	**Diversificación económica**	**674**	**16**	**5**
E01	Crecimiento Inteligente y ecosistemas de innovación	492	10	4
E08	Economía azul para el Mediterráneo	182	6	1
02	**Sostenibilidad**	**2.322**	**28**	**12**
E02	Hidrógeno verde, energía de futuro	164	6	5
E05	Movilidad sostenible y descarbonizada	1.220	7	3
E07	Energías renovables y cambio climático	253	11	2
E10	Ciclo del agua	685	4	2
03	**Competitividad**	**761**	**25**	**2**
E03	Balears MedTech	139	6	1
E11	Marketplace IB y digitalización del tejido productivo	162	9	0
E12	Modelo turístico y circularidad	460	10	1
04	**Cohesión social**	**833**	**21**	**5**
E04	Resiliencia del sistema sociosanitario y nuevo modelo de atención	440	9	3
E06	Educación, formación para nuevas competencias y ocupación	285	8	2
E09	Vivienda y regeneración urbana	158	4	0
	TOTAL	4.640	90	24

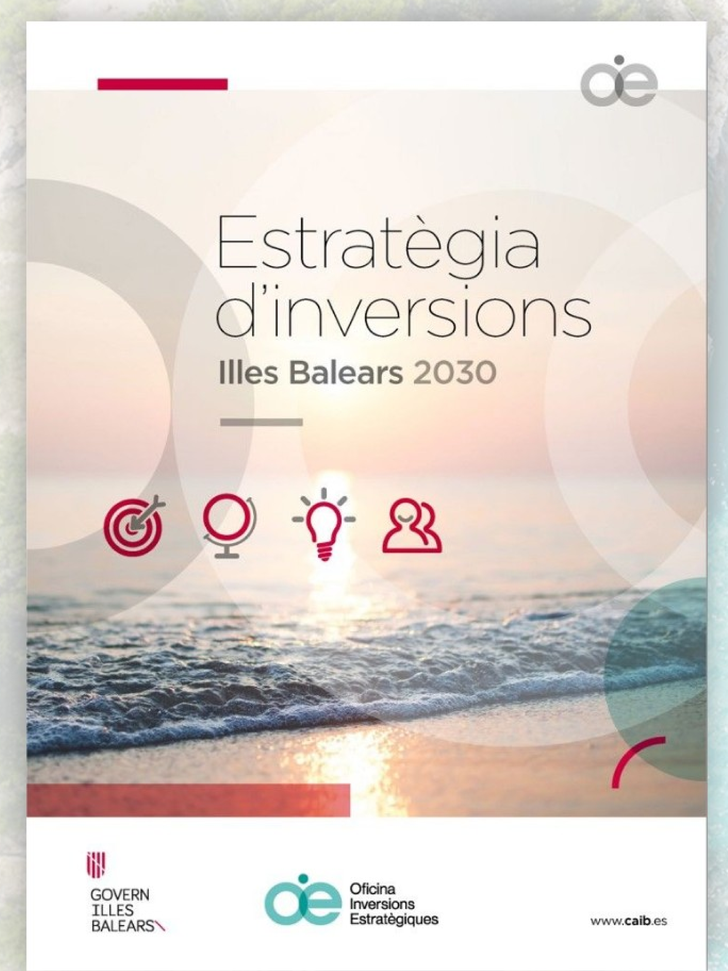

Según el análisis realizado del documento "Estratègia d'Inversions Illes 2030", se desprenden las siguientes **conclusiones:**

- Existen unos ejes y estrategias bien definidos por el Govern Balear que marcan la hoja de ruta que se pretende seguir para **conseguir la recuperación post-pandemia y la transformación del modelo balear.**

- Los volúmenes de inversión en esos ámbitos se espera que sean muy altos gracias fundamentalmente a las **ayudas del plan Next Generation EU** (Fondos europeos).

- Dado que el Next Generation EU solamente va a financiar proyectos cuyo gasto esté comprometido entre 2021 y 2023 y que se ejecuten hasta 2026, **es urgente que las líneas de actuación planteadas se concreten en proyectos con un grado de madurez suficiente para poder optar a estas ayudas.**

¿Cómo participa Estel Green en estos proyectos?

ESTEL GREEN

¿QUÉ SERVICIOS OFRECE?

ASESORAMIENTO Y CONSULTORÍA

INGENIERÍA

EJECUCIÓN DE PROYECTOS

OPERACIÓN Y MANTENIMIENTO

ESTEL GREEN ofrece a sus clientes públicos y privados un **servicio integral para el desarrollo de proyectos de sostenibilidad medioambiental** (generación renovable, hidrógeno verde, rehabilitación energética, ciclo del agua, valorización de residuos, eficiencia energética...)

Dichos servicios incluyen desde el **asesoramiento previo** y la concepción inicial de proyectos, la preparación de anteproyectos y **estudios de viabilidad**, la **gestión de las ayudas** a las que puedan optar, la **ingeniería**, la **ejecución** y hasta su **operación** y **mantenimiento.**

Para ello, ESTEL GREEN cuenta con un **equipo altamente cualificado** de profesionales y de empresas colaboradoras con la **experiencia de más de 25 años** llevando a cabo proyectos singulares de ámbito regional, nacional e internacional.

PROYECTOS DE SOSTENIBILIDAD MEDIOAMBIENTAL

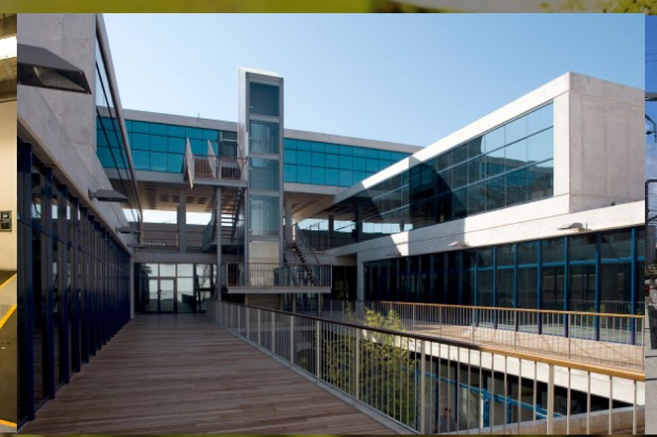

estel green

Estratégia d'Inversions
Illes Balears 2030

GRACIAS